



Demande de réservation en accueils de loisirs

1 FICHE RECTO/VERSO PAR ENFANT

CHOIX DES PÉRIODES ► COCHEZ LES CASES SOUHAITÉES

Je suis en attente de places pour :

| | | |
|-----------------------------|--------------------------|--------------------------|
| LES MERCREDIS HORS VACANCES | OUI | NON |
| septembre / octobre | <input type="checkbox"/> | <input type="checkbox"/> |
| novembre / décembre | <input type="checkbox"/> | <input type="checkbox"/> |
| janvier / février | <input type="checkbox"/> | <input type="checkbox"/> |

| | | |
|------------------------|--------------------------|--------------------------|
| LES VACANCES SCOLAIRES | OUI | NON |
| automne | <input type="checkbox"/> | <input type="checkbox"/> |
| fin d'année | <input type="checkbox"/> | <input type="checkbox"/> |

Date _____ Signature _____

CADRE RÉSERVÉ À L'ADMINISTRATION DE L'ACCORD

Date de réception _____ Date de saisie _____

Centre _____

AGENCE MUNICIPALE POUR LA RÉALISATION D'ACTIVITÉS ÉDUCATIVES, SOCIALES ET CULTURELLES DE LA VILLE DE NANTES

siège social > 10 rue d'Erlon
bp 22329 - 44023 Nantes cedex 1
t 02 40 74 02 52 - f 02 51 86 71 11
www.accoordnantes.info



Les tarifs

| Ref. quotient familial Caf | Accueils de loisirs / tarifs activités | | | |
|----------------------------|--|------------------------|--------------------|--------------------|
| | 1/2 Journée sans repas | 1/2 Journée avec repas | Journée sans repas | Journée avec repas |
| 0 à 422 A | 0,67 € | 1,48 € | 1,33 € | 2,15 € |
| 423 à 544 B | 0,85 € | 2,33 € | 1,69 € | 3,17 € |
| 545 à 629 C | 1,21 € | 3,10 € | 2,41 € | 4,30 € |
| 630 à 753 D | 1,74 € | 3,69 € | 3,48 € | 5,43 € |
| 754 à 954 E | 2,25 € | 4,61 € | 4,51 € | 6,86 € |
| 955 à 1170 F | 2,76 € | 5,73 € | 5,53 € | 8,50 € |
| 1171 à 1367 G | 3,51 € | 7,05 € | 7,01 € | 10,55 € |
| 1368 à 1492 H | 4,38 € | 8,43 € | 8,76 € | 12,80 € |
| 1493 à 1958 I | 5,07 € | 9,27 € | 10,14 € | 14,34 € |
| 1959 à 2510 J | 5,48 € | 9,88 € | 10,96 € | 15,36 € |
| 2511 et plus K | 5,84 € | 10,55 € | 11,67 € | 16,38 € |
| Hors-Nantes Q | 6,14 € | 11,26 € | 12,29 € | 17,41 € |

Pour les accueils de loisirs Accord-Alis, seule la prestation «Journée avec repas» est offerte.

| Ref. quotient familial Caf | Accueil matin et soir | |
|----------------------------|-----------------------|--------|
| | matin | soir |
| Jusqu'à 429 1 | 0,35 € | 0,27 € |
| 430 à 490 2 | 0,80 € | 0,63 € |
| 491 à 583 3 | 1,24 € | 1,00 € |
| 584 à 692 4 | 1,42 € | 1,19 € |
| 693 à 818 5 | 1,66 € | 1,41 € |
| 819 à 1386 6 | 2,10 € | 1,93 € |
| à partir de 1387 7 | 2,22 € | 2,07 € |

Pas d'accueil matin et soir dans les accueils de loisirs Accord-Alis.

Les contacts

Accueil de loisirs accord-alis (infos page 2)

AUBINIÈRE, MULOTIÈRE, OBSERVATOIRE, GRANDCHAMP, PORT-BARBE 02 40 74 02 52

Accueil de loisirs de proximité par secteurs (infos page 3)

| | CENTRE | TELEPHONE | SECTEUR |
|----|--|----------------------------------|------------|
| 01 | JULIEN-GRACQ (BOTTIÈRE-PERRY-ALUCHÈRE) | 02 40 49 62 20 02 40 49 74 69 | EST |
| 02 | DOULON | 02 40 50 60 40 | |
| 03 | HALVÈQUE | 02 40 49 94 10 | |
| 04 | PILOTIÈRE | 02 40 50 32 44 | |
| 05 | PORT-BOYER | 02 40 49 21 81 | |
| 06 | SAINT-JOSEPH-DE-PORTERIE | 02 40 30 19 39 | |
| 07 | BOISSIÈRE | 02 40 76 96 85 | NORD |
| 08 | BOUT DES LANDES | 02 40 76 15 52 | |
| 09 | BOUT DES PAVÉS | 02 40 40 19 16 | |
| 10 | SENSIVE | 02 40 40 69 63 | |
| 11 | BOURDERIES | 02 40 46 41 46 | OUEST |
| 12 | BREIL-MALVILLE | 02 40 76 08 54 | |
| 13 | DERVALLIÈRES | 02 40 46 02 17 | |
| 14 | BELLEVUE - META | 02 40 58 56 56 | |
| 15 | CENTRE VILLE MARTRAY | 02 40 35 21 21 | CENTRE-SUD |
| 16 | CENTRE VILLE HISTOIRE DE JOUER | 02 40 35 21 21 | |
| 17 | CENTRE VILLE FÉLIX THOMAS | 02 40 35 21 21 | |
| 18 | BEAULIEU- ÎLE DE NANTES | 02 51 72 39 82 | |
| 19 | MALAKOFF | 02 40 47 70 53 | |
| 20 | MANUV | 02 40 37 07 87 | |
| 21 | CLOS TOREAU | 02 40 34 19 27 | |

AGENCE MUNICIPALE POUR LA RÉALISATION D'ACTIVITÉS ÉDUCATIVES, SOCIALES ET CULTURELLES DE LA VILLE DE NANTES

siège social > 10 rue d'Erlon
bp 22329 - 44023 Nantes cedex 1
t 02 40 74 02 52 - f 02 51 86 71 11
www.accoordnantes.info



CETTE DEMANDE DE RÉSERVATION CONCERNE LES PÉRIODES SUIVANTES :

MERCREDIS ► SEPTEMBRE-OCTOBRE 2011

VACANCES ► AUTOMNE 2011

MERCREDIS ► NOVEMBRE-DÉCEMBRE 2011

VACANCES ► FIN D'ANNÉE 2011

MERCREDIS ► JANVIER-FÉVRIER 2012

► USAGERS NON-PRIORITAIRES

Demande de réservation en accueils de loisirs

Toute demande d'inscription en accueil de loisirs des usagers non prioritaires doit donner lieu obligatoirement au dépôt d'un bordereau «Demande de réservation».

Les demandes sont alors traitées par ordre d'arrivée, en fonction des places disponibles pour le centre demandé. Les réponses à ces demandes de réservation, pour chaque période, vous seront apportées à partir du :

- Mercredis septembre-octobre 2011 ► 4 juillet 2011
- Vacances d'automne 2011 ► 3 octobre 2011
- Mercredis novembre-décembre 2011 ► 3 octobre 2011
- Vacances fin d'année 2011 ► 28 novembre 2011
- Mercredis janvier-février 2012 ► 28 novembre 2011

Pour les périodes de février 2012 à Juin 2012 et pour l'été 2012, une nouvelle demande de réservation sera nécessaire.

Attention !

Votre demande ne peut concerner que 3 accueils de loisirs maximum (accueil de loisirs de proximité et/ou accueil de loisirs Accord-Alis). Seuls les usagers pour lesquels une proposition est faite seront contactés.





5 accueils de loisirs accoord-alis

21 accueils de loisirs de proximité

Demande de réservation en accueils de loisirs

1 FICHE
RECTO/VERSO
PAR ENFANT

Les cadres avec fond tramé
doivent **obligatoirement**
être remplis.
Toute demande
incomplète ne sera pas
prise en considération.



5 ACCUEILS DE LOISIRS ACCOORD-ALIS



Les accueils de loisirs à la journée pour les enfants de 3 à 11 ans (avec transport hors de votre quartier vers un centre périphérique), sont situés dans un cadre de verdure et offrent ainsi un véritable dépaysement. Les enfants sont pris en charge directement sur les quartiers, en toute sécurité sur les points d'accueil-ramassage le matin entre 8h15 et 8h40 et le soir entre 17h30 et 18h. Nous offrons un large choix d'activités sportives, culturelles, avec la volonté d'une participation active des enfants à la vie des centres.

20 POINTS D'ACCUEIL ET DE RAMASSAGE PAR CAR

PORT-BARBE (7-12 ANS) ► 90 ENFANTS

Vie active en plein air : au cœur de la base de plein air du même nom, les enfants profitent des activités sportives de la base et d'un environnement à découvrir au bord de l'Erdre.

GRANDCHAMP (3-12 ANS) ► 145 ENFANTS

Grand air et grands espaces... C'est dans un parc de 3 hectares doté d'un environnement d'exception que petit et grands cohabitent avec bonheur !

MULOTIÈRE (3-6 ANS) ► 56 ENFANTS

Au cœur de la vallée du Cens. Des aménagements spécifiques dans une vaste école dédiée aux loisirs !

OBSERVATOIRE (3-6 ANS) ► 90 ENFANTS

La campagne en ville... sur le site de l'hippodrome à proximité du Petit Port, dans une belle bâtisse réaménagée pour la quiétude des petits.

AUBINIÈRE (3-6 ANS) ► 72 ENFANTS

La vie de château à l'ombre des grands chênes. Un vieux château et son parc ancestral offrent assurément aux petits un dépaysement aux multiples facettes d'activités.

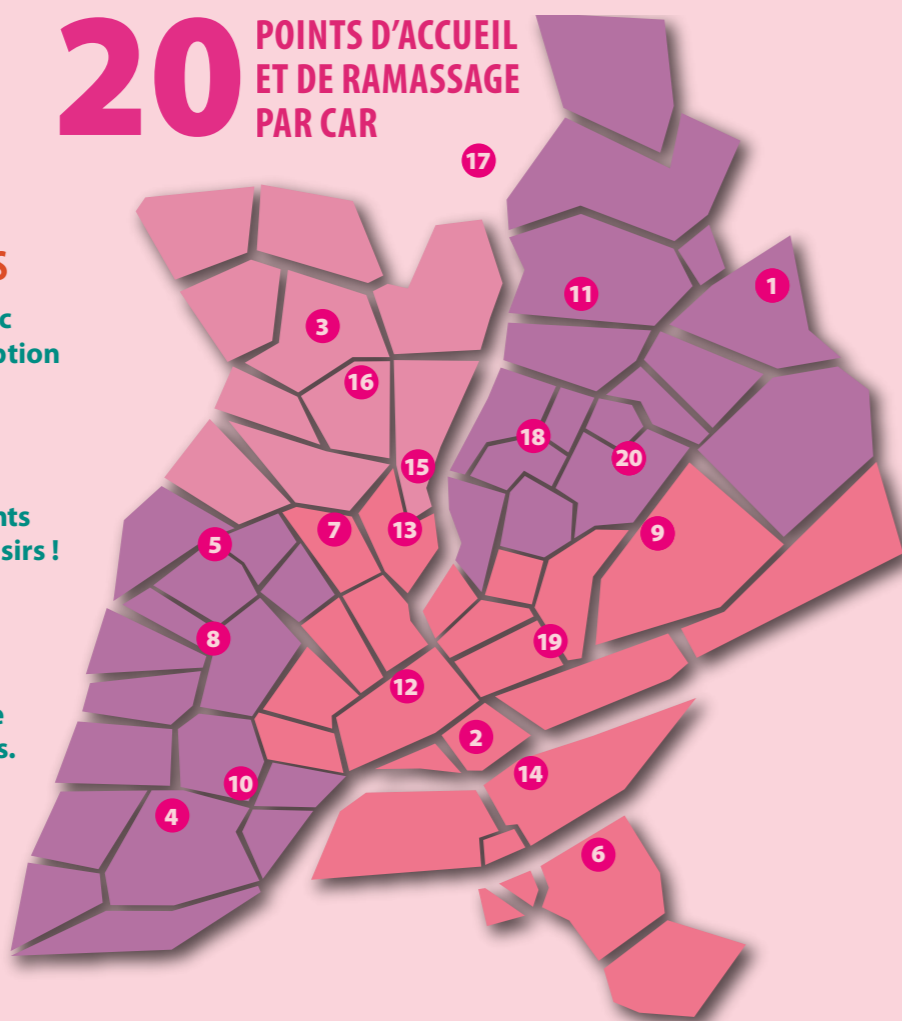

Aubinière (3-6 ans)

- 1 Aubinière
- 5 Breil-Malville
- 10 Fraternité
- 12 Léon-Blum
- 13 Longchamp

Mulotière (3-6 ans)

- 2 Allée Baco
- 6 Clos Toreau
- 14 MQ de l'Île
- 15 Mulotière
- 19 Stalingrad

Observatoire (3-6 ans)

- 4 Bourderies
- 8 Dervallières
- 11 Halvêque
- 16 Observatoire
- 18 Port-Boyer
- 20 Urbain-Leverrier

Grandchamp (3-12 ans)

- 3 Boissière
- 7 Charles-Lebourg
- 9 Docteur Teillais

Grandchamp (7-12 ans)

- 2 Allée Baco
- 4 Bourderies
- 5 Breil-Malville
- 8 Dervallières
- 10 Fraternité
- 12 Léon-Blum
- 13 Longchamp

Port-Barbe (7-12 ans)

- 6 ClosToreau
- 11 Halvêque
- 14 MQ de l'Île
- 17 Port-Barbe
- 18 Port-Boyer
- 19 Stalingrad
- 20 Urbain-Leverrier

Les accueils de loisirs de proximité sont implantés au cœur des différents quartiers de la ville offrant ainsi une proximité d'accueil près de votre domicile ou de votre travail. Les horaires permettent un accueil de 7h30 jusqu'à 18h30 en journée, ou parfois en demi-journée. Ces accueils de loisirs sont implantés dans des équipements socio-culturels ou dans des équipements spécifiques ou encore dans des écoles avec des espaces d'usages exclusifs et mutualisés.

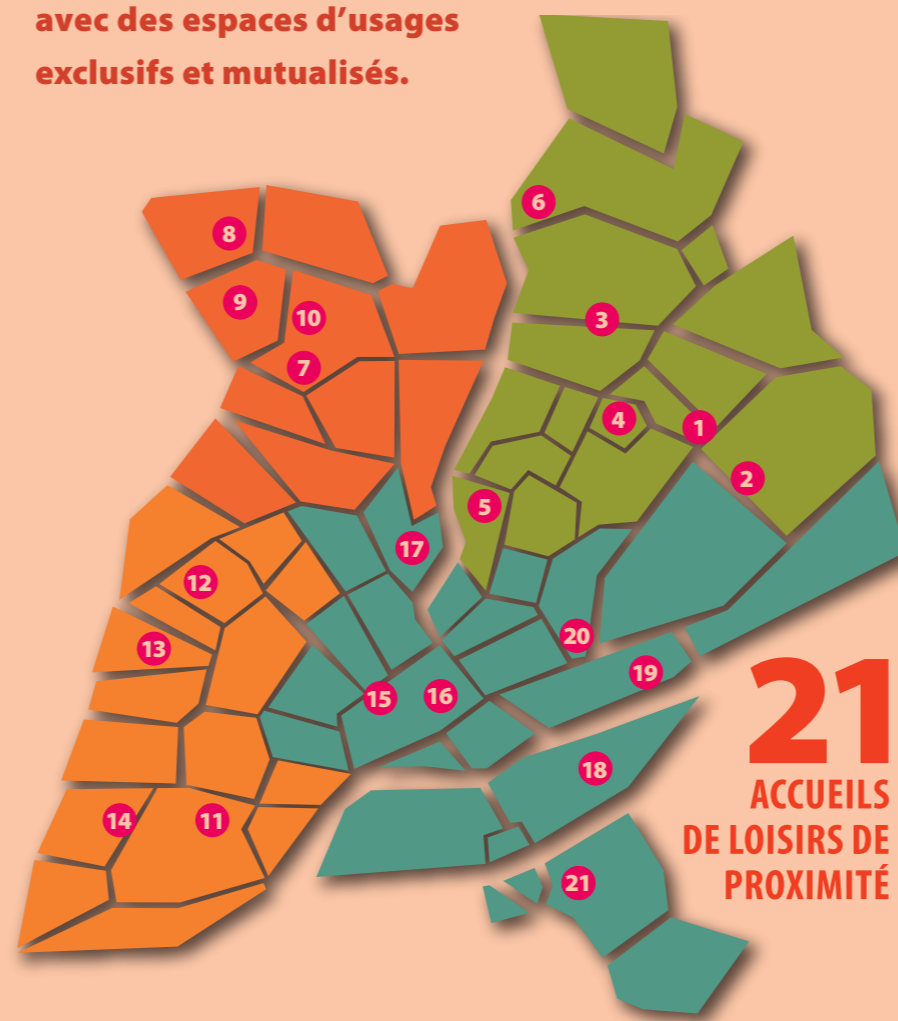

SECTEUR EST

- 1 Bottière / Perray
- 2 Doulon
- 3 Halvêque
- 4 Pilotière
- 5 Port-Boyer
- 6 St-J.-de-Porterie

SECTEUR NORD

- 7 Boissière Cloé
- 8 Bout-des-Landes
- 9 Bout-des-Pavés
- 10 Petite Sensive

SECTEUR OUEST

- 11 Bourderies
- 12 Breil-Malville
- 13 Dervallières
- 14 Bellevue / Meta

SECTEUR CENTRE-SUD

- 15 Centre-Ville Martray
- 16 Centre-Ville Histoire de Jouer
- 17 Centre-Ville Félix-Thomas
- 18 Beaulieu
- 19 Malakoff
- 20 Manu IV
- 21 Clos Toreau

QUI ÊTES-VOUS ?

Enfant

Nom et prénom _____ Date de naissance _____

Responsable

Nom et prénom _____

Adresse _____

Tél fixe _____ Portable _____ @mail _____

CHOIX DU CENTRE ► 3 ACCUEILS DE LOISIRS AU MAXIMUM ► INDIQUEZ VOTRE CHOIX DE 1 À 3.

Accueil de loisirs accoord-alis (infos page 2)

| | | | | |
|---|---|--|---|---|
| <input type="checkbox"/> AUBINIÈRE (3-6 ANS) Point Accueil Ramassage | <input type="checkbox"/> MULOTIÈRE (3-6 ANS) Point Accueil Ramassage | <input type="checkbox"/> OBSERVATOIRE (3-6 ANS) Point Accueil Ramassage | <input type="checkbox"/> GRANDCHAMP (3-12 ANS) Point Accueil Ramassage | <input type="checkbox"/> PORT-BARBE (7-12 ANS) Point Accueil Ramassage |
| Choix 1 _____ | 1 _____ | 1 _____ | 1 _____ | 1 _____ |
| Choix 2 _____ | 2 _____ | 2 _____ | 2 _____ | 2 _____ |

Accueil de loisirs de proximité par secteurs (infos page 3)

| | |
|--|--|
| SECTEUR EST | SECTEUR OUEST |
| 01 Bottière / Perray / Julien-Gracq <input type="checkbox"/> | 11 Bourderies _____ <input type="checkbox"/> |
| 02 Doulon _____ <input type="checkbox"/> | 12 Breil-Malville _____ <input type="checkbox"/> |
| 03 Halvêque _____ <input type="checkbox"/> | 13 Dervallières _____ <input type="checkbox"/> |
| 04 Pilotière _____ <input type="checkbox"/> | 14 Meta _____ <input type="checkbox"/> |
| 05 Port-Boyer _____ <input type="checkbox"/> | SECTEUR CENTRE-SUD |
| 06 Saint-Joseph-de-Porterie _____ <input type="checkbox"/> | 15 Centre-Ville Martray _____ <input type="checkbox"/> |
| SECTEUR NORD | 16 Centre-Ville Histoire de Jouer _____ <input type="checkbox"/> |
| 07 Boissière Cloé _____ <input type="checkbox"/> | 17 Centre-Ville Félix-Thomas _____ <input type="checkbox"/> |
| 08 Bout-des-Landes _____ <input type="checkbox"/> | 18 Beaulieu _____ <input type="checkbox"/> |
| 09 Bout-des-Pavés _____ <input type="checkbox"/> | 19 Malakoff _____ <input type="checkbox"/> |
| 10 Sensive _____ <input type="checkbox"/> | 20 Manu IV _____ <input type="checkbox"/> |
| | 21 Clos Toreau _____ <input type="checkbox"/> |

